



# MEMORIA ANUAL 2021

**FUNDACIÓN PAULA  
JARAQUEMADA ALQUÍZAR**

# CARTA DE LA ADMINISTRACIÓN

Dentro del daño irreparable que la pandemia ha ocasionado a la educación de nuestros niños y jóvenes, una de las cosas rescatables es que nuestra juventud ha aprendido a valorar el colegio. Nuestros estudiantes han erradicado de su vocabulario la famosa frase “que lata ir al colegio” y ansían con poder participar no solo de la educación formal, sino que también de ir al aula.

Y si para los niños la pandemia ha sido difícil, para nuestra fundación, el desafío no ha sido menor. Hemos tenido que hacer más con menos. Frente a la adversidad, nuestra historia se escribe de la mano del gran equipo que tenemos, gracias a ellos hemos podido progresar en el adverso escenario actual donde poco a poco lo hemos ido superando.

El año 2020 será recordado como el año de la eterna espera. Con cada anuncio de la autoridad se esperaba alguna señal que permitiera a nuestras futuras generaciones prepararse para el mundo que les tocará vivir. Anuncios que no llegaron ante una crisis sanitaria que no dio tregua atentando contra la formación de nuestros jóvenes y niños. Y precisamente cuando la realidad se impuso, nuestro equipo decidió doblegar a esta pandemia. Y tras este cambio está el notable y gran esfuerzo de nuestros profesores y colaboradores.

Sin ellos esta nueva modalidad de trabajo no hubiese sido posible y se habría perdido valioso tiempo de formación en nuestra infancia vulnerable

Con esfuerzo, tenacidad, cariño se incorporaron y lideraron la transformación de nuestra forma de trabajar. Cada uno desde su lugar, viviendo su propia realidad y sus propias vivencias han dado lo mejor de sí. No sólo nos han dejado un eterno agradecimiento por lo que fue el 2020 sino que nos han hecho patente lo que ya sabíamos, con nuestros docentes y colaboradores la Fundación podrá sobrellevar cualquier desafío futuro.

Nuestras familias nos necesitan, sabemos las dificultades, pero este año la Fundación Paula Jaraquemada tiene sólo agradecimientos con nuestros colaboradores y profesores que han demostrado un compromiso sin límites. Hoy la Fundación vive y se logró adaptar gracias a ellos y a su sacrificio diario, porque educar on line no sólo es prender una cámara y dictar una clase. Educar on line es trabajar el doble, quitarle tiempo al sueño y, a veces, a aquellos que más se quieren para poder enseñar a aquellos que más lo necesitan.

El año próximo tendremos nuevos desafíos y sabemos que contamos con el mejor equipo para poder enfrentarlos. ¿Cómo estaremos trabajando? No lo sabemos, solo tenemos la certeza que lo que sea necesario será desarrollado con un gran corazón por nuestro equipo.

Muchas gracias a esta gran familia!

Teresa Orrego Benjamin  
Presidenta del Directorio

## UN POCO DE HISTORIA

La Fundación Paula Jaraquemada nace en 1976, para instalar comedores a niños/as de escasos recursos. Con el paso del tiempo dichos comedores derivaron en Centros de Atención Diurna para ofrecer no sólo comida, sino que además hábitos de convivencia y estudio a los niños/as mientras sus madres/padres trabajaban. Actualmente dichos Centros se enmarcan en los Programas de Protección y Prevención en la modalidad de Programas de Prevención Focalizada; que son llamados a concurso público por MEJOR NIÑEZ.

Se trabaja con líneas de acción tendientes a interrumpir las vulneraciones de derecho de mediana complejidad en niños, niñas y adolescentes, fortaleciendo las competencias parentales y fortaleciendo los recursos personales de los atendidos de acuerdo a su etapa de desarrollo.

Incorporando co-garantes a nivel familiar y/o comunitario para evitar la “normalización” de la vulnerabilidad y el maltrato.

Hoy la Fundación cuenta con 25 Centros entre Arica y Puerto Natales, en ellos se atienden 2.992 niños/as y jóvenes entre 0 y 18 años.



Gracias a distintas donaciones de particulares, la Fundación ha podido realizar mejoras en infraestructura, que la fundación estatal no alcanza a cubrir, y que son definidas por cada proyecto: Implementar salas de atención individual, construir terraplenes de acceso, alhajar salas de talleres para Padres y/o cuidadores, mejorar los espacios de recreación, adquirir material didáctico de intervención, pintar los espacios interiores, etc. Para hacer de nuestros Centros lugares óptimos y acogedores. En 1996 se detectó la necesidad de formar Colegios para Adultos, puesto que la gran mayoría de los Padres cuyos niños atendíamos tenían su educación básica incompleta; hecho que les complica aún más la posibilidad de encontrar un trabajo digno para salir de la línea de la pobreza extrema en que se encuentran.

A la fecha tenemos cuatro Colegios de Educación Básica y Media para adultos en horario nocturno en Peñalolén, Cerro Navia, Puente Alto y San Ramón, el índice de vulnerabilidad de los colegios es superior al 90%; atendemos a 1.062 adultos con una edad promedio de 26 años.

Durante el día en San Ramón y Peñalolén funcionan además Colegios de Educación General Básica donde se atiende alrededor de 680 niños/as, desde Kinder a Octavo básico Cabe destacar que ambos Colegios tienen, EXCELENCIA ACADEMICA y el reconocimiento de “ALTO DESEMPEÑO”.



## MISIÓN

En el ámbito de los niños, niñas y adolescentes en los Centros de Atención, nuestra misión es prevenir la formación de hábitos y conductas que puedan afectar negativamente su desarrollo integral.

En los Colegios, nuestra misión es entregar Educación de Calidad y valores que la complementen.

## VISIÓN

Atender integralmente a niños, niñas y jóvenes con su entorno familiar ya que se trata de personas en riesgo social. Prevenir vulneraciones leves y medianas asociadas a esta realidad para que el daño no sea permanente.

Desarrollar factores protectores capaces de potenciar habilidades conductuales, cognitivas y emocionales a partir de los recursos propios de cada niño, niña y adolescente. Desarrollar competencias parentales en padres o adultos responsables de cada niños, niñas y adolescentes.

Prevenir la Drogadicción, Vagancia, Delincuencia, Deserción Escolar.

## NUESTROS IDEALES

- Inculcar valores que les permitan ser personas integrales y útiles a la sociedad.
- Entregar herramientas para mejorar la relación con sus familias y en la comunidad que están insertos.
- Propender una comunidad garante de derechos y deberes de nuestros niños, niñas y adolescentes.
- Promover el conocimiento de los derechos y deberes de los niños/as.
- Apoyar la formación escolar, previniendo así la deserción.
- Enseñar y ofrecer actividades deportivas, recreativas y culturales para el buen uso del tiempo libre.

**Presidenta Directorio FPJ**

**Teresa Orrego Benjamin**

**Vicepresidenta Directorio FPJ**

**Amelia Gacía Huidobro Amunátegui**

**Secretaria Directorio FPJ**

**María Eugenia Costabal Echeñique**

**Tesorero FPJ**

**Alfonso Perú Costabal**

**Director FPJ**

**Julio Jaraquemada Ledoux**

**Director FPJ**

**Carlos Rivas García Huidobro**

**Director FPJ**

**Ricardo Hoffmann León**

**Gerente General FPJ**

**Angélica Grez Del Canto**

## ORGANIGRAMA

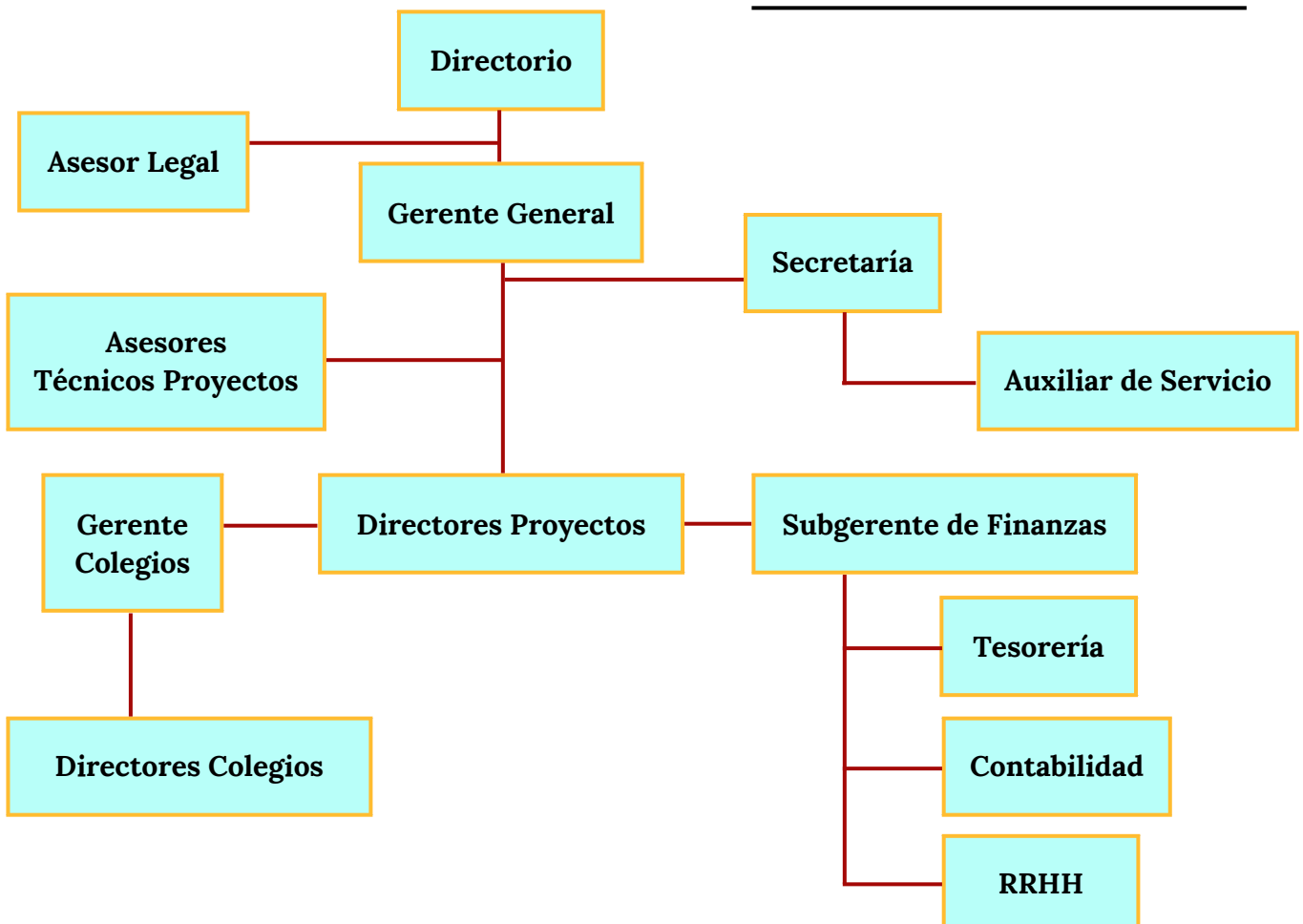



PPF OSORNO

## PROGRAMA DE PREVENCIÓN FOCALIZADA

**PPF** Programa que desarrollamos en nuestros Centros de Menores

El principal objetivo de este Programa es restituir los derechos de los niños, niñas y adolescentes asociados a contextos familiares vulneradores, fortaleciendo así la línea preventiva de la Fundación

El énfasis de la intervención es fortalecer a nivel individual los recursos personales, favoreciendo el desarrollo integral de los atendidos según el ciclo evolutivo en que se encuentren.

En términos familiares se pretende fortalecer las competencias parentales y restituir los derechos de niños, niñas y adolescentes facilitando así la sustentabilidad de los cambios.

Las principales causales de ingreso son: negligencia leve o moderada, testigo de violencia intrafamiliar no constitutiva de delito, maltrato físico leve o moderado, entre otros. El tiempo de permanencia en el programa fluctúa entre los 6 y 16 meses de intervención.



25

**CENTROS DE MENORES**

**A LO LARGO DE TODO CHILE**

## NUESTROS CENTROS



### PPF CERRO LA CRUZ

XV REGIÓN DE ARICA Y PARINACOTA

**Directora:** VALESKA ROJAS SARAVIA

**Dirección:** Longotoma N°270 - Pob. Cerro la Cruz, Arica

**Teléfono:** (58) 2231281

**Mail:** ppf.cerrolacruz@gmail.com



### PPF MILLANTU

V REGIÓN DE VALPARAÍSO

**Directora (S):** MARÍA VICTORIA CASTILLO MUÑOZ

**Dirección:** Blanco N°675, La Calera

**Teléfono:** (33) 2221397

**Mail:** fpjlacalera@yahoo.es



### PPF LOS RUILES

VII REGIÓN DEL MAULE

**Directora:** LUCY ALEJANDRA LUNA PEREIRA

**Dirección:** Antonio Varas N°991, Cauquenes

**Teléfono:** (73) 2513688

**Mail:** ppflosruiles@gmail.com



### PPF CUREPTO - PENCAHUE

VII REGIÓN DEL MAULE

**Directora:** FRANCISCA RODRIGUEZ CORNEJO

**Dirección:** Manuel Rodríguez N°4, Curepto

Hernando Bravo de Villalba Sitio N°3, Pencahue

**Teléfono:** (75) 2690063

**Mail:** ppf.cureptopencahue@gmail.com

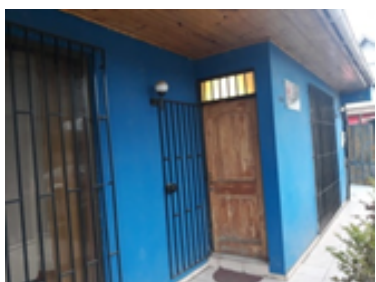

### PPF ALIWEN

VII REGIÓN DEL MAULE

**Directora:** CONSTANZA LÓPEZ VILLARROEL

**Dirección:** Av. Lautaro N°350, Licanten

**Teléfono:** (9) 97119715

**Mail:** direccionppfaliwen@gmail.com

## NUESTROS CENTROS



### PPF KUPAL

VII REGIÓN DEL MAULE

**Directora:** ANA MORALES ALCAYAGA  
**Dirección:** Valentin Letelier N°1481, Linares  
**Teléfono:** (73) 2217426  
**Mail:** ppfkupal.linares@yahoo.com



### PPF NEWEN

VII REGIÓN DEL MAULE

**Directora:** NATHALY CABRERA PAVEZ  
**Dirección:** Mario Dueñas N°165, Linares  
**Teléfono:** (73) 2222011  
**Mail:** ppfnewen@gmail.com



### PPF FORTALEZAS

VII REGIÓN DEL MAULE

**Director:** JORGE SANTOS VALDES  
**Dirección:** Mario Dueñas N°480, Linares  
**Teléfono:** (73) 2215695  
**Mail:** pp.fortalezas@gmail.com



### PPF SAN CLEMENTE

VII REGIÓN DEL MAULE

**Directora:** MYRIAM VILLALOBOS LILLO  
**Dirección:** Huamachuco N°643, San Clemente  
**Teléfono:** (71) 2621283  
**Mail:** ppfsanclemente@gmail.com



### PPF SAN JAVIER

VII REGIÓN DEL MAULE

**Directora:** PATRICIA BRAVO ESCALONA  
**Dirección:** Torreblanca N°2091, San Javier  
**Teléfono:** (73) 2323306  
**Mail:** ppfsanjavier2022@gmail.com



## NUESTROS CENTROS



### PPF MAULEN

VII REGIÓN DEL MAULE

**Directora:** JACQUELINNE URRUTIA MORALES  
**Dirección:** Calle Dieciocho N°986, Parral  
**Teléfono:** (73) 2463178  
**Mail:** ppfmaulen@gmail.com



### PPF REALIDADES

VIII REGIÓN DEL BIOBÍO

**Directora:** MARCIA ZUÑIGA RIVAS  
**Dirección:** Vicuña Mackenna N°710, Bulnes  
**Teléfono:** (42) 2631263  
**Mail:** ppfrealidades@gmail.com



### PPF AMANECER

VIII REGIÓN DEL BIOBÍO

**Directora:** GLADYS ANIÑIR NAIN  
**Dirección:** Andres Bello N°605 - Pob. Araucanía, Lebu  
**Teléfono:** (41) 2511136  
**Mail:** fundapaula@yahoo.es



### PPF MULCHEN

VIII REGIÓN DEL BIOBÍO

**Directora:** LUCIA DIAZ VILLALOBOS  
**Dirección:** Eckers N°769, Mulchen  
**Teléfono:** (43) 2561554  
**Mail:** cadmulchen@live.cl



### PPF ANTONIA SALAS

VIII REGIÓN DEL BIOBÍO

**Directora:** RUTH LOPEZ STEFONI  
**Dirección:** Los Canelos N°104, Villa San Pedro  
**Teléfono:** (41) 3162335  
**Mail:** centroantoniasalas@gmail.com

## NUESTROS CENTROS



### PPF RAÍCES

VIII REGIÓN DEL BÍO BÍO

**Directora:** CARLA PEREZ CONTRERAS  
**Dirección:** Jorge Edward Valdes N°3708, Costa Verde A  
**Teléfono:** (41) 3163599  
**Mail:** ppfraices.sanpedro@gmail.com



### PPF OSORNO

X REGIÓN DE LOS LAGOS

**Directora:** DANIELA ASENJO CARREÑO  
**Dirección:** San Jorge N°2021 - Villa Dorada  
**Teléfono:** (64) 2213461  
**Mail:** ppf.osorno@gmail.com



### PPF CHAURACAHUIN

X REGIÓN DE LOS LAGOS

**Directora:** CAMILA NIKLITSCHK SCHWERTER  
**Dirección:** Antofagasta N°315, Osorno  
**Teléfono:** (64) 2236042  
**Mail:** ppf.chauracahuin@gmail.com



### PPF FRANCKE

X REGIÓN DE LOS LAGOS

**Director:** ANDRES NORIEGA SOTO  
**Dirección:** Francisco Bilbao N°1233, Osorno  
**Teléfono:** (64) 2249824  
**Mail:** ppf.francke@gmail.com



### PPF TRAFWE

X REGIÓN DE LOS LAGOS

**Directora:** JIMENA RADDATZ TEREUCAM  
**Dirección:** Bombero Hugo Aubel N°1821 - Rahue Alto  
**Teléfono:** (64) 2236274  
**Mail:** ppf.trafwe@gmail.com

## NUESTROS CENTROS



### PPF NATALES

XII REGIÓN DE MAGALLANES

**Directora:** PATRICIA AGUILAR MUÑOZ  
**Dirección:** Camilo Henríquez N°605, Puerto Natales  
**Teléfono:** (61) 2411499  
**Mail:** programappfnatales@gmail.com



### PPF PUENTE ALTO

XIII REGIÓN METROPOLITANA

**Director (S):** CRISTIAN JORQUERA BUSTOS  
**Dirección:** Av. Concha y Toro N°0127, Puente Alto  
**Teléfono:** (23) 2662729  
**Mail:** ppfpuentealto@gmail.com



### PPF CENTRO FAMILIAR BAJOS DE MENA

XIII REGIÓN METROPOLITANA

**Directora (S):** CAMILA ROJAS ALMARZA  
**Dirección:** San Pedro N°1231 - Pob. San Gerónimo, Puente Alto  
**Teléfono:** (22) 8134609  
**Mail:** ppfcentrofamiliar@gmail.com



### PPF PADRE HURTADO

XIII REGIÓN METROPOLITANA

**Directora:** LORENA ROBLES MARAGAÑO  
**Dirección:** Santa Clara N°5557, San Miguel  
**Teléfono:** (22) 8807704  
**Mail:** ppfalbertohurtado@gmail.com



### PPF LO ESPEJO

XIII REGIÓN METROPOLITANA

**Directora:** MAYRA CARTES RODRIGUEZ  
**Dirección:** Ob. Javier Vasquez N°7127 -  
Pob. José M. Caro, Lo Espejo  
**Teléfono:** (22) 5647485  
**Mail:** ppfloespejo@gmail.com

# ESTADÍSTICAS MENORES

# 2.992

NNA SON ATENDIDOS  
MENSUALMENTE

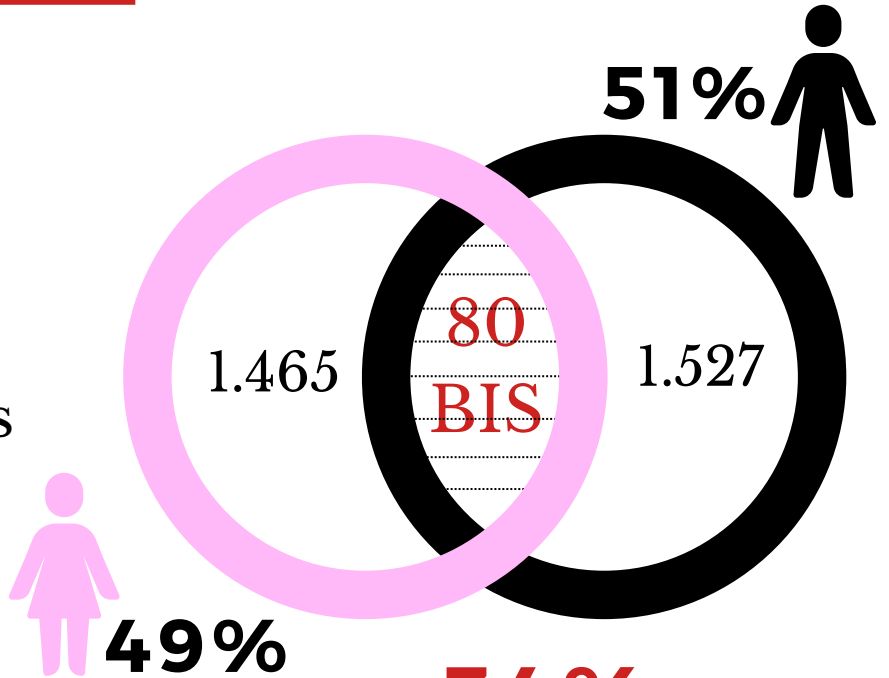

## 34%

1.024 NNA SON ATENDIDOS  
EN CALIDAD 80 BIS

## PLAZAS LICITADAS V/S PLAZAS ATENDIDAS

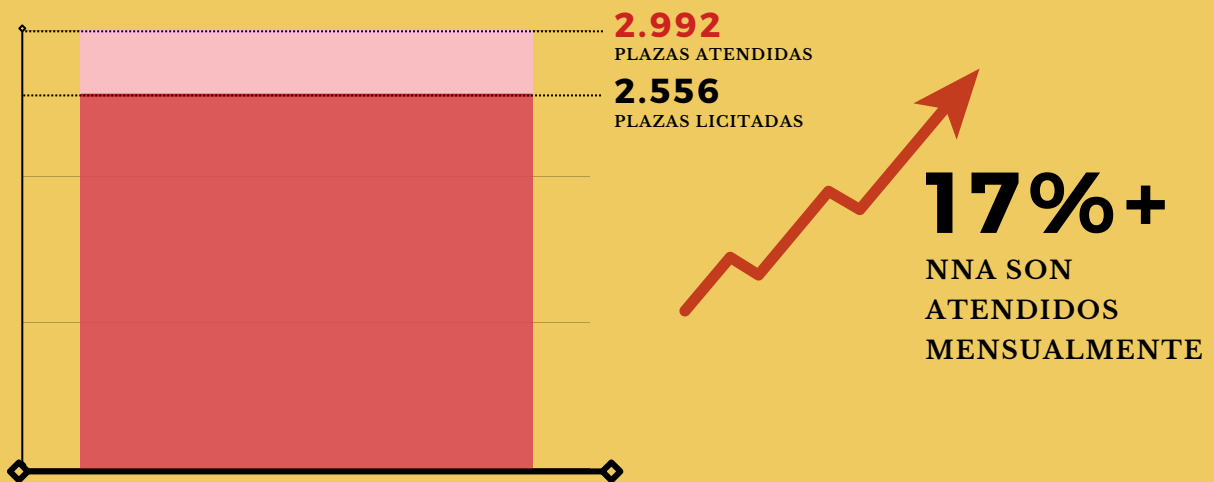

# ESTADÍSTICAS

## MENORES

### DISTRIBUCIÓN DE LAS EDADES

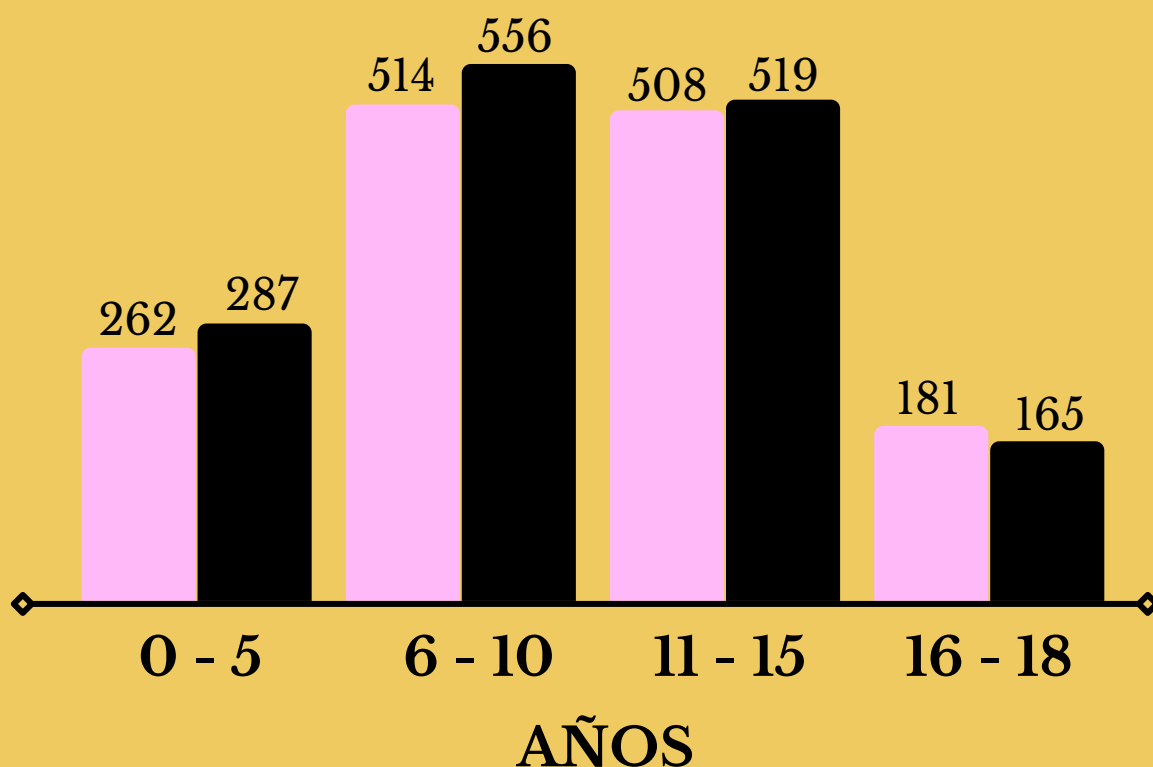

# 70%

DE NUESTROS NNA TIENEN  
ENTRE 6 Y 15 AÑOS.

El tiempo promedio de permanencia en el programa fluctúa entre los 6 y 16 meses de intervención.



PAULA JARAQUEMADA EDUCA

La motivación de nuestra Fundación es conseguir la superación personal de sus alumnos/as; debido a la vulnerabilidad de ellos (96%), los funcionarios de los Colegios están en constante capacitación personal y profesional para que sean un equipo cohesionado con ideales superiores.

En los Colegios diurnos contamos hace 5 años con la asesoría técnica de APTUS quienes entregan perfeccionamiento al cuerpo docente además de apoyo periódico dentro y fuera de la sala de clases, actualizando a los docentes sobre las tendencias educativas e implementando nuevos recursos pedagógicos para hacer cada vez más atractivo el desafío de aprender.

Respecto a la educación de adultos la idea es promover en los alumnos una búsqueda de superación personal y así finalicen su educación formal. Los profesores trabajan una “Pedagogía social”, es aquella que busca relacionarse más horizontalmente con los alumnos, poner énfasis en el trabajo productivo, buscar el desarrollo individual y el trabajo en equipo, en definitiva, es tener presente que se educa a personas ya maduras y con experiencias de vida, no son niños/as.

Para esto cada año se fortalece al equipo educador en técnicas y métodos aptos para educar adultos.

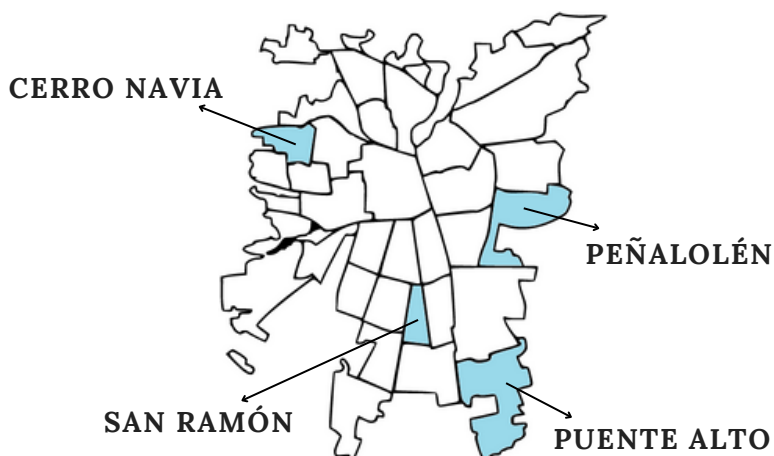



## COLEGIO CERRO NAVIA

**Director:** Sr. CARLOS LÓPEZ GONZÁLEZ  
**Dirección:** Huelén 1914, Cerro Navia  
**Teléfono:** (22) 6436430  
**Mail:** centroeducacionaladultoscn@gmail.com



## COLEGIO PEÑALOLÉN

EXCELENCIA ACADÉMICA

**Director:** Sr. JAIME CASTILLO LUCERO  
**Dirección:** Pasaje A N° 9322 -  
Pob. El Estanque, Peñalolén  
**Teléfono:** (22) 2793734  
**Mail:** cpjaraquemada@gmail.com



## COLEGIO SAN RAMÓN

EXCELENCIA ACADÉMICA

**Directora:** Sra. PATRICIA GUIÑEZ BRIONES  
**Dirección:** Almirante Latorre N° 9921 -  
Pob. La Bandera, San Ramón  
**Teléfono:** (22) 5416744  
**Mail:** cepjasanramon@yahoo.es



## COLEGIO PUENTE ALTO

EXCELENCIA ACADÉMICA

**Directora:** Sra. MARÍA INÉS MUJICA VIZCAYA  
**Dirección:** San Pedro 1231 -  
Pob. San Gerónimo, Puente Alto  
**Teléfono:** (22) 8502217  
**Mail:** cefampa@yahoo.com

# ESTADÍSTICAS EDUCACIÓN

## COLEGIO CERRO NAVIA

TIPO DE ENSEÑANZA	CURSO	ALUMNOS
EDUCACIÓN BÁSICA ADULTOS	NIVEL 3 (7°-8° BÁSICO)	17
	1 NIVEL (1°-2° MEDIO)	109
EDUCACIÓN MEDIA ADULTOS	2 NIVEL (3°-4° MEDIO)	149

## COLEGIO PEÑALOLÉN

### EXCELENCIA ACADÉMICA

TIPO DE ENSEÑANZA	CURSO	ALUMNOS
EDUCACIÓN PARVULARIA	PRE KINDER - KINDER	69
ENSEÑANZA BÁSICA	1° - 8° BÁSICO	301
EDUCACIÓN BÁSICA ADULTOS	NIVEL 3 (7°-8° BÁSICO)	24
	1 NIVEL (1°-2° MEDIO)	89
	2 NIVEL (3°-4° MEDIO)	91



# ESTADÍSTICAS EDUCACIÓN

## COLEGIO PUENTE ALTO

### EXCELENCIA ACADÉMICA

TIPO DE ENSEÑANZA	CURSO	ALUMNOS
EDUCACIÓN BÁSICA ADULTOS	NIVEL 2 (5°-6° BÁSICO)	17
	NIVEL 3 (7°-8° BÁSICO)	59
EDUCACIÓN MEDIA ADULTOS	1 NIVEL (1°-2° MEDIO)	152
	2 NIVEL (3°-4° MEDIO)	151

## COLEGIO SAN RAMÓN

### EXCELENCIA ACADÉMICA

TIPO DE ENSEÑANZA	CURSO	ALUMNOS
EDUCACIÓN PARVULARIA	PRE KINDER - KINDER	32
ENSEÑANZA BÁSICA	1° - 8° BÁSICO	278
EDUCACIÓN BÁSICA ADULTOS	NIVEL 3 (7°-8° BÁSICO)	43
EDUCACIÓN MEDIA ADULTOS	1 NIVEL (1°-2° MEDIO)	64
	2 NIVEL (3°-4° MEDIO)	98

# FUNDACIÓN PAULA JARAQUEMADA

## CONSOLIDADO

BALANCE AL 31 DE DICIEMBRE DE 2021

RUT: 70.678.600-7

### ACTIVOS

PESOS (\$)

#### ACTIVO CIRCULANTE

TOTAL ACTIVOS CIRCULANTES	\$1.409.666.271
---------------------------	-----------------

#### ACTIVO FIJO

TOTAL ACTIVOS FIJOS	\$118.958.768
---------------------	---------------

<b>TOTAL ACTIVOS</b>	<b>\$1.528.625.039</b>
----------------------	------------------------

### PASIVOS

#### PASIVO CIRCULANTE

TOTAL PASIVOS CIRCULANTES	\$545.965.208
---------------------------	---------------

#### PATRIMONIO

TOTAL PATRIMONIO	\$931.797.658
------------------	---------------

GANANCIA (PÉRDIDA) DEL EJERCICIO	\$50.862.173
----------------------------------	--------------

<b>TOTAL PASIVOS</b>	<b>\$1.528.625.039</b>
----------------------	------------------------

# FUNDACIÓN PAULA JARAQUEMADA

## CONSOLIDADO

ESTADO DE RESULTADOS AL 31 DE DICIEMBRE DE 2021

RUT: 70.678.600-7

### INGRESOS

PESOS (\$)

INGRESOS OPERACIONALES DIRECTOS	\$5.942.368.842
INGRESOS OPERACIONALES VARIABLES	\$9.013.157
INGRESOS NO OPERACIONALES	\$68.364.094
<b>TOTAL INGRESOS</b>	<b>\$6.019.746.093</b>

### GASTOS

GASTOS DE PERSONAL	\$4.256.030.304
GASTOS OPERACIONALES	\$1.677.653.907
CORRECCIÓN MONETARIA Y DEPRECIACIÓN	\$35.199.709
GANANCIA (PÉRDIDA) DEL EJERCICIO	\$50.862.173
<b>TOTAL GASTOS</b>	<b>\$6.019.746.093</b>

# FORMAS DE AYUDAR

Cualquier aporte voluntario de una persona y/o empresa será en beneficio de la educación y programa de focalización que le entregamos a los niños, niñas, jóvenes y adultos que atendemos en nuestra Fundación.

Entra a nuestra página web y ayúdanos ahora!



[www.fundacionpaulajaraquemada.cl/formas-de-ayudar/](http://www.fundacionpaulajaraquemada.cl/formas-de-ayudar/)



## OFRECEMOS DISTINTAS OPCIONES DE DONACIÓN

ELIGE LA QUE PREFIERAS Y AYÚDANOS AHORA



PAULA JARAQUEMADA  
FUNDACIÓN PAULA JARAQUEMADA  
**BIENVENIDO SEBASTIÁN!**  
Estamos muy felices por la llegada de un nuevo miembro a la familia.  
QUIÉN ENVÍA

### Saludo de Nacimiento Virtual

Abr 12, 2022

Como Fundación Paula Jaraquemada ofrecemos Saludos de Nacimiento virtuales que son enviados por correo electrónico y/o Whatsapp a los padres del recién nacido. ¿Cómo...



FUNDACIÓN PAULA JARAQUEMADA  
**NOVIO + NOVIA**  
Felicitarlos por su matrimonio en nombre de Dios y desearles una próspera familia.  
QUIÉN ENVÍA

### Saludo de Matrimonio Virtual

Abr 12, 2022

Como Fundación Paula Jaraquemada ofrecemos Saludos de Matrimonio virtuales que son enviados por correo electrónico y/o Whatsapp a la pareja comprometida. ¿Cómo adquiero...



En recuerdo de  
**Nombre del Fallecido**  
Q. E. P. D.  
Pide por el alma de un difunto, incluyéndolo en una Corona de Caridad virtual en beneficio de la Fundación Paula Jaraquemada.  
Nombre de quién envía

### Coronas de Caridad Virtual

Abr 12, 2022

Como Fundación Paula Jaraquemada ofrecemos Coronas de Caridad virtuales que son enviadas por correo electrónico y/o Whatsapp a los deudos. Además, cada Corona incluye...

## SÉ PARTE DE ESTA GRAN FAMILIA!



TU APOORTE MENSUAL HACE QUE CADA DÍA MÁS NIÑOS, ADOLESCENTES Y ADULTOS TENGAN LA POSIBILIDAD DE ACCEDER A LA EDUCACION Y SER ATENDIDOS EN NUESTROS PROGRAMAS.



# FUNDACIÓN PAULA JARAQUEMADA ALQUÍZAR



Av. Nueva Providencia 2250, of. 1205, Providencia, Santiago  
[www.fundacionpaulajaraquemada.cl](http://www.fundacionpaulajaraquemada.cl)  
[fundacion@paulajaraquemada.tie.cl](mailto:fundacion@paulajaraquemada.tie.cl)