

FUNDACIÓN PAULA
JARAQUEMADA ALQUÍZAR

MEMORIA
ANUAL
2020



CONTENIDO

MEMORIA ANUAL 2020

• CARTA DE LA ADMINISTRACIÓN	2
• NUESTRA HISTORIA	3
• MISIÓN Y VISIÓN	4
• DIRECTORIO	5
• TIPOS DE PROGRAMAS	6
• NUESTROS CENTROS	7
• ESTADÍSTICAS MENORES	12
• EDUCACIÓN	14
• NUESTROS COLEGIOS	15
• ESTADÍSTICAS EDUCACIÓN	16
• AÑO 2020	17
• INFORMACIÓN FINANCIERA	18
• FORMAS DE AYUDAR	20



CARTA DE LA ADMINISTRACIÓN

Dentro del daño irreparable que la pandemia ha ocasionado a la educación de nuestros niños y jóvenes, una de las cosas rescatables es que nuestra juventud ha aprendido a valorar el colegio. Nuestros estudiantes han erradicado de su vocabulario la famosa frase “que lata ir al colegio” y ansían con poder participar no solo de la educación formal, sino que también de ir al aula.

Y si para los niños la pandemia ha sido difícil, para nuestra fundación, el desafío no ha sido menor. Hemos tenido que hacer más con menos. Frente a la adversidad, nuestra historia se escribe de la mano del gran equipo que tenemos, gracias a ellos hemos podido progresar en el adverso escenario actual donde poco a poco lo hemos ido superando.

El año 2020 será recordado como el año de la eterna espera. Con cada anuncio de la autoridad se esperaba alguna señal que permitiera a nuestras futuras generaciones prepararse para el mundo que les tocará vivir. Anuncios que no llegaron ante una crisis sanitaria que no dio tregua atentando contra la formación de nuestros jóvenes y niños. Y precisamente cuando la realidad se impuso, nuestro equipo decidió doblegar a esta pandemia.

Y tras este cambio está el notable y gran esfuerzo de nuestros profesores y colaboradores. Sin ellos esta nueva modalidad de trabajo no hubiese sido posible y se habría perdido valioso tiempo de formación en nuestra infancia vulnerable. Con esfuerzo, tenacidad, cariño se incorporaron y lideraron la transformación de nuestra forma de trabajar. Cada uno desde su lugar, viviendo su propia realidad y sus propias vivencias han dado lo mejor de sí. No sólo nos han dejado un eterno agradecimiento por lo que fue el 2020 sino que nos han hecho patente lo que ya sabíamos, con nuestros docentes y colaboradores la Fundación podrá sobrellevar cualquier desafío futuro.

Nuestras familias nos necesitan, sabemos las dificultades, pero este año la Fundación Paula Jaraquemada tiene sólo agradecimientos con nuestros colaboradores y profesores que han demostrado un compromiso sin límites. Hoy la Fundación vive y se logró adaptar gracias a ellos y a su sacrificio diario, porque educar on line no sólo es prender una cámara y dictar una clase. Educar on line es trabajar el doble, quitarle tiempo al sueño y, a veces, a aquellos que más se quieren para poder enseñar a aquellos que más lo necesitan.

El año próximo tendremos nuevos desafíos y sabemos que contamos con el mejor equipo para poder enfrentarlos. ¿Cómo estaremos trabajando? No lo sabemos, solo tenemos la certeza que lo que sea necesario será desarrollado con un gran corazón por nuestro equipo.

¡Muchas gracias a esta gran familia!

Teresa Orrego Benjamin
Presidenta del Directorio



NUESTRA HISTORIA

La Fundación Paula Jaraquemada nace en 1976, con la intención de instalar comedores para niños de escasos recursos. Con el paso del tiempo dichos comedores derivaron en Centros de Atención Diurna para ofrecer no sólo comida sino que además hábitos y valores a los niños mientras sus madres trabajaban.

Actualmente dichos Centros se enmarcan en los Programas de Protección y Prevención en la modalidad de Programas de Prevención Focalizada; que son llamados a concurso público por SENAME.

Se trabaja con líneas de acción tendientes a interrumpir las vulneraciones de derecho de mediana complejidad en niños, niñas y adolescentes, fortaleciendo las competencias parentales con los adultos, fortaleciendo los recursos personales de los atendidos de acuerdo a su etapa de desarrollo e incorporando co-garantes a nivel familiar y comunitario para evitar la “normalización” de la vulnerabilidad y el maltrato.

Hoy la Fundación cuenta con 28 Centros entre Arica y Puerto Natales, en ellos se atienden 3.046 niños/as y jóvenes entre 0 y 18 años.

Gracias a la donación en dinero del DESAFIO LEVANTEMOS CHILE, el año 2019, la Fundación pudo realizar una gran cantidad de mejoras en infraestructura y/o materiales definidas por las particularidades de cada Centro: Implementar salas de atención individual, construir terraplenes de acceso, alhajar salas de talleres para Padres y/o cuidadores, mejorar los espacios de recreación, adquirir material didáctico de intervención, pintar los espacios interiores, etc. Para hacer de nuestros Centros lugares óptimos y acogedores.

En 1996 se detectó la necesidad de formar Colegios para Adultos, puesto que la gran mayoría de los Padres cuyos niños atendíamos tenían su educación básica incompleta; hecho que les complica aún más la posibilidad de encontrar un trabajo digno para salir de la línea de la pobreza extrema en que se encuentran.

A la fecha tenemos cuatro Colegios para adultos de Educación Básica y Media en horario nocturno en Peñalolén, Cerro Navia, Puente Alto y San Ramón, el índice de vulnerabilidad de los colegios es superior al 90%; atendemos a 1.181 adultos con una edad promedio de 27 años.

Durante el día en San Ramón y Peñalolén funcionan además Colegios de Educación General Básica donde se atiende alrededor de 689 niños/as. Cabe destacar que ambos Colegios tienen, EXCELENCIA ACADEMICA y el reconocimiento de “ALTO DESEMPEÑO”.



MISIÓN Y VISIÓN

MISIÓN

En el ámbito de los niños, niñas y adolescentes en los Centros de Atención, nuestra misión es prevenir la formación de hábitos y conductas que puedan afectar negativamente su desarrollo integral. En Colegios, nuestra misión es entregar Educación de Calidad y valores que la complementen.

VISIÓN

Atender integralmente a niños, niñas y jóvenes con su entorno familiar ya que se trata de personas en riesgo social. Prevenir las vulneraciones leves y medianas asociadas a esta realidad para que el daño no se haga permanente.

Desarrollar factores protectores en niños, niñas y jóvenes, que potencien habilidades conductuales, cognitivas y emocionales a partir de los recursos propios de cada individuo. Desarrollar competencias parentales en padres o adultos responsables a cargo de niños, niñas y adolescentes. Prevenir la Drogadicción, Vagancia, Delincuencia, Deserción Escolar.

NUESTROS IDEALES

- Inculcar valores que les permitan ser personas integrales y útiles a la sociedad.
- Entregar herramientas que les permitan mejorar la relación con sus familias y en la comunidad que están insertos.
- Propender una comunidad garante de derechos y deberes de nuestros niños, niñas y adolescentes.
- Promover el conocimiento de los derechos y deberes de los niños/as.
- Apoyar la formación escolar, previniendo así la deserción.
- Enseñar a utilizar su tiempo libre con actividades deportivas, recreativas y culturales.



DIRECTORIO

Presidenta Directorio FPJ **Teresa Orrego Benjamin**

Vicepresidenta Directorio FPJ **Amelia Gacía Huidobro Amunategui**

Secretaria Directorio FPJ **María Eugenia Costabal Echeñique**

Tesorero FPJ **Alfonso Perú Costabal**

Director FPJ **Julio Jaraquemada Ledoux**

Director FPJ **Carlos Rivas García Huidobro**

Director FPJ **Ricardo Hoffmann León**

Gerente General FPJ **Angélica Grez Del Canto**

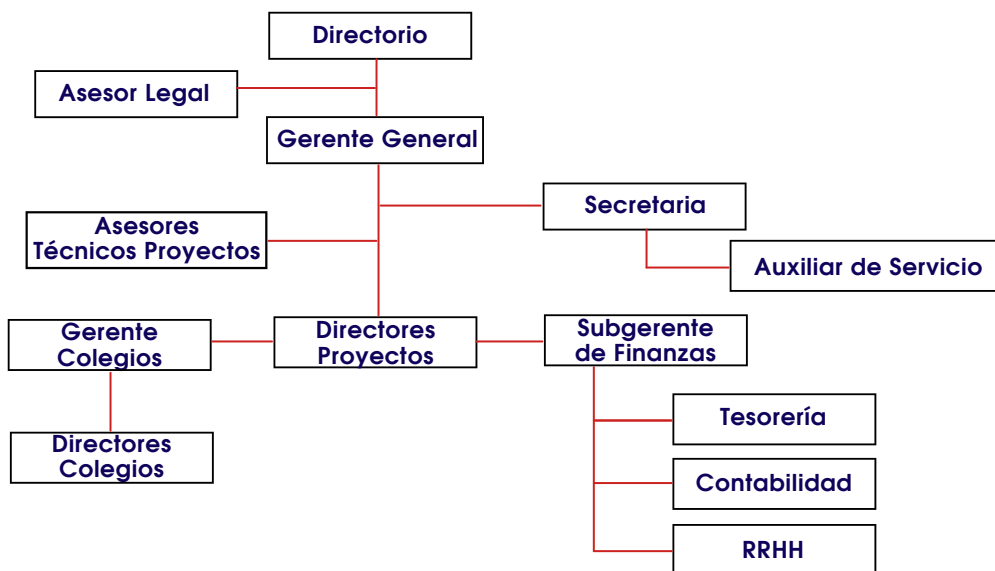

TIPOS DE PROGRAMAS

Programa que desarrollamos en nuestros Centros de Menores

Programa de Prevención Focalizada. PPF

El principal objetivo de este Programa es restituir los derechos de los niños, niñas y adolescentes asociados a contextos familiares vulneradores. Esta línea de acción es parte de la evolución en la línea preventiva de SENAME.

El énfasis de la intervención es fortalecer a nivel individual los recursos personales, favoreciendo el desarrollo integral de los atendidos según el ciclo evolutivo en que se encuentren.

En términos familiares se pretende fortalecer las competencias parentales y restituir los derechos de niños, niñas y adolescentes facilitando así la sustentabilidad de los cambios.

Las principales causales de ingreso son: negligencia leve o moderada, testigo de violencia intrafamiliar no constitutiva de delito, maltrato físico leve o moderado, entre otros.

El tiempo de permanencia en el programa fluctúa entre los 6 y 16 meses de intervención.



28

**CENTROS DE MENORES
DESDE ARICA HASTA
PUERTO NATALES**



NUESTROS CENTROS

Centros de Atención de Menores



PPF CERRO LA CRUZ

Directora: VALESKA ROJAS SARA VIA
Dirección: Longotoma N°270 - Pob. Cerro la Cruz, Arica
Teléfono: (58) 2231281
Mail: ppf.cerrolacruz@gmail.com



PPF IQUIQUE

Director: RODRIGO TAPIA BORNE
Dirección: Concepción esq. Talca - Pob. Rubén Godoy, Iquique
Teléfono: (57) 2431448
Mail: direccionppfiquique@gmail.com



PPF TALTAL

Directora: CELIA ALVAREZ IRIARTE
Dirección: Av. Matta N°1215, Taltal
Teléfono: (55) 2611063
Mail: ppf.taltal.fundacion@gmail.com



PPF MILLANTU

Director: LEONARDO MEUNIER ALVAREZ
Dirección: Blanco N°675, La Calera
Teléfono: (33) 2221397
Mail: fpjlacalera@yahoo.es



PPF LOS RUILES

Directora: LUCY ALEJANDRA LUNA PEREIRA
Dirección: Antonio Varas N°991, Cauquenes
Teléfono: (73) 2513688
Mail: ppflosruiles@gmail.com



Centros de Atención de Menores



PPF CUREPTO - PENCAHUE

Directora: FRANCISCA RODRIGUEZ CORNEJO
Dirección: Manuel Rodríguez N°4, Curepto
Hernando Bravo de Villalba Sitio N°3, Pencahue
Teléfono: (75) 2690063
Mail: ppf.cureptopencahue@gmail.com



PPF ALIWEN

Directora: CONSTANZA LOPEZ VILLAROEEL
Dirección: Av. Lautaro N°350, Licanten
Teléfono: (9) 97119715
Mail: aliwencontable@gmail.com



PPF KUPAL

Directora: ANA MORALES ALCAYAGA
Dirección: Valentin Letelier N°1481, Linares
Teléfono: (73) 2217426
Mail: ppfkupal.linares@yahoo.com



PPF NEWEN

Directora: NATHALY CABRERA PAVEZ
Dirección: Mario Dueñas N°165, Linares
Teléfono: (73) 2222011
Mail: ppfnewen@gmail.com



PPF FORTALEZAS

Director: JORGE SANTOS VALDES
Dirección: Mario Dueñas N°480, Linares
Teléfono: (73) 2215695
Mail: pp.fortalezas@gmail.com



PPF SAN CLEMENTE

Directora: MYRIAM VILLALOBOS LILLO
Dirección: Huamachuco N°643, San Clemente
Teléfono: (71) 2621283
Mail: ppfsanclemente@gmail.com



Centros de Atención de Menores



PPF MAULEN

Directora: JACQUELINNE URRUTIA MORALES
Dirección: Calle Dieciocho N°986, Parral
Teléfono: (73) 2463178
Mail: ppfmaulen@gmail.com



PPF SAN JAVIER

Directora: PATRICIA BRAVO ESCALONA
Dirección: Torreblanca N°2091, San Javier
Teléfono: (73) 2323306
Mail: ppfsanjavier@gmail.com



PPF REALIDADES

Directora: MARCIA ZUÑIGA RIVAS
Dirección: Vicuña Mackenna N°710, Bulnes
Teléfono: (42) 2631263
Mail: ppfrealidades@gmail.com



PPF AMANECER

Directora: GLADYS ANIÑIR NAIN
Dirección: Andres Bello N°605 - Pob. Araucanía, Lebu
Teléfono: (41) 2511136
Mail: fundapaula@yahoo.es



PPF MULCHEN

Directora: LUCIA DIAZ VILLALOBOS
Dirección: Eckers N°769, Mulchen
Teléfono: (43) 2561554
Mail: cadmulchen@live.cl



PPF ANTONIA SALAS

Directora: RUTH LOPEZ STEFONI
Dirección: Los Canelos N°104, Villa San Pedro
Teléfono: (41) 3162335
Mail: centroantoniasalas@gmail.com



Centros de Atención de Menores



PPF SAN PEDRO

Directora: CARLA PEREZ CONTRERAS
Dirección: Jorge Edward Valdes N°3708, Costa Verde A
Teléfono: (41) 3163599
Mail: ppfsanpedrodelacosta@gmail.com



PPF VILCUN

Directora: MARIA GABRIELA CORDOVA ARROYO
Dirección: Bombero Fierro N°215 B, Padre Las Casas
Teléfono: (45) 2314740
Mail: ppfvilcunpadrelascasas@gmail.com



PPF CHAURACAHUIN

Directora: CAMILA NIKLITSCHKEK SCHWERTER
Dirección: Antofagasta N°315, Osorno
Teléfono: (64) 2236042
Mail: ppf.chauracahuin@gmail.com



PPF FRANCKE

Director: ANDRES NORIEGA SOTO
Dirección: Francisco Bilbao N°1233, Osorno
Teléfono: (64) 2249824
Mail: ppf.francke@gmail.com



PPF TRAFWE

Directora: JIMENA RADDATZ TEREUCAM
Dirección: Bombero Hugo Aubel N°1821 - Rahue Alto
Teléfono: (64) 2236274
Mail: ppf.trafwe@gmail.com



PPF OSORNO

Directora: XIMENA MUÑOZ CONTRERAS
Dirección: San Jorge N°2021 - Villa Dorada
Teléfono: (64) 2213461
Mail: ppf.osorno@gmail.com

Centros de Atención de Menores



PPF NATALES

Directora: PATRICIA AGUILAR MUÑOZ
Dirección: Camilo Henríquez N°605, Puerto Natales
Teléfono: (61) 2411499
Mail: programappfnatales@gmail.com



PPF PADRE HURTADO

Directora: LORENA ROBLES MARAGAÑO
Dirección: Santa Clara N°5557, San Miguel
Teléfono: (22) 8807704
Mail: ppfalbertohurtado@gmail.com



PPF LO ESPEJO

Directora: SANDY RAMOS NUÑEZ
Dirección: Ob. Javier Vasquez N°7127 - Pob. José M. Caro, Lo Espejo
Teléfono: (22) 5647485
Mail: ppfloespejo@gmail.com



PPF CENTRO FAMILIAR BAJOS DE MENA

Director: CRISTIAN JORQUERA BUSTOS
Dirección: San Pedro N°1231 - Pob. San Gerónimo, Puente Alto
Teléfono: (22) 8134609
Mail: ppfcentrofamiliar@gmail.com



PPF PUENTE ALTO

Directora: CRISTINA POZAS RUBILAR
Dirección: Av. Concha y Toro N°0127, Puente Alto
Teléfono: (23) 2662729
Mail: direccionppfpuentealto@gmail.com



ESTADÍSTICAS

MENORES

CANTIDAD DE NIÑOS, NIÑAS Y ADOLESCENTES ATENDIDOS

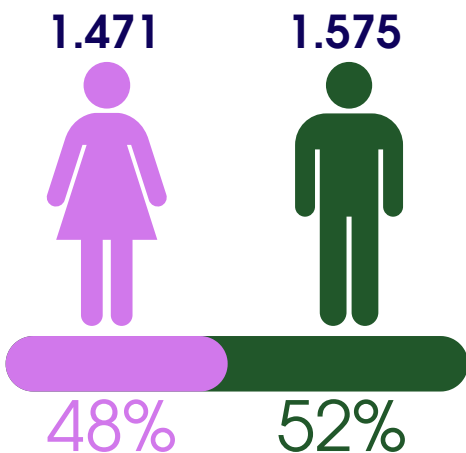

DISTRIBUCIÓN DE LAS EDADES

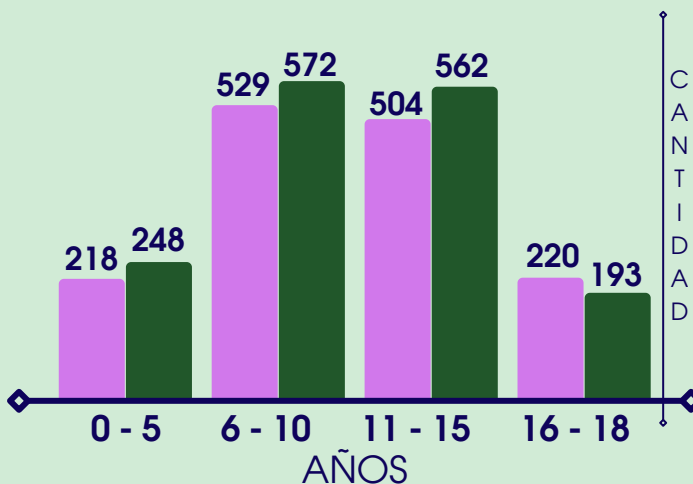

ESTADÍSTICAS

MENORES

PRINCIPALES RUBROS DE LOS ADULTOS RESPONSABLES



SITUACIÓN DE LOS ADULTOS CATALOGADA POR EL SENAME

"SÓLO UN 31% DE LOS ADULTOS ES CATALOGADO PARA EJERCER SU ROL RESPONSABLEMENTE"

ANTECEDENTE DE VIOLENCIA INTRAFAMILIAR

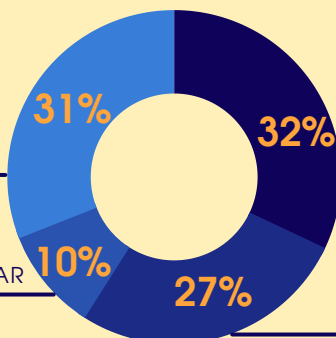

INCOMPETENCIA PARA EJERCER EL ROL PARENTAL (CONDUCTA NEGLIGENTE)

CONSUMO PROBLEMÁTICO DE ALCOHOL Y/O DROGAS U OTROS PROBLEMAS



PAULA JARAQUEMADA EDUCA

EDUCACIÓN

La Fundación tiene como meta la superación personal de sus alumnos; debido a la vulnerabilidad de ellos (96%), los funcionarios de los Colegios están en constante capacitación de su especialidad como también en lo valórico.

En los Colegios diurnos contamos hace 5 años con la asesoría técnica de APTUS quienes entregan perfeccionamiento al cuerpo docente además de apoyo periódico dentro y fuera de la sala de clases, actualizando a los docentes sobre las tendencias educativas e implementando nuevos recursos pedagógicos para hacer cada vez más atractivo el desafío de aprender.

Respecto a la educación de adultos la idea es promover a los alumnos para que finalicen su educación formal. Los profesores trabajan una “Pedagogía social”, es aquella que busca relacionarse más horizontalmente con los alumnos, poner énfasis en el trabajo productivo, buscar el desarrollo individual y el trabajo en equipo, en definitiva, es tener presente que se educa a personas ya maduras y con experiencias de vida, no son niños.

Para esto cada año se fortalece al equipo educador en técnicas y métodos aptos para educar adultos.



PAULA JARAQUEMADA EDUCA

EDUCACIÓN

La Fundación tiene como meta la superación personal de sus alumnos; debido a la vulnerabilidad de ellos (96%), los funcionarios de los Colegios están en constante capacitación de su especialidad como también en lo valórico.

En los Colegios diurnos contamos hace 5 años con la asesoría técnica de APTUS quienes entregan perfeccionamiento al cuerpo docente además de apoyo periódico dentro y fuera de la sala de clases, actualizando a los docentes sobre las tendencias educativas e implementando nuevos recursos pedagógicos para hacer cada vez más atractivo el desafío de aprender.

Respecto a la educación de adultos la idea es promover a los alumnos para que finalicen su educación formal. Los profesores trabajan una “Pedagogía social”, es aquella que busca relacionarse más horizontalmente con los alumnos, poner énfasis en el trabajo productivo, buscar el desarrollo individual y el trabajo en equipo, en definitiva, es tener presente que se educa a personas ya maduras y con experiencias de vida, no son niños.

Para esto cada año se fortalece al equipo educador en técnicas y métodos aptos para educar adultos.



NUESTROS COLEGIOS



COLEGIO CERRO NAVIA

Director: Sr. CARLOS LÓPEZ GONZÁLEZ
Dirección: Huelen 1914, Cerro Navia
Teléfono: (22) 6436430
Mail: centroeducacionaladultoscn@gmail.com



COLEGIO PEÑALOLÉN

Director: Sr. JAIME CASTILLO LUCERO
Dirección: Pasaje A N° 9322 -
Pob. El Estanque, Peñalolén
Teléfono: (22) 2793734
Mail: cpjaraquemada@gmail.com



COLEGIO SAN RAMÓN

Directora: Sra. PATRICIA GUIÑEZ BRIONES
Dirección: Almirante Latorre N° 9921 -
Pob. La Bandera, San Ramón
Teléfono: (22) 5416744
Mail: cepjasanramon@yahoo.es



COLEGIO PUENTE ALTO

Directora: Sra. MARÍA INÉS MUJICA VIZCAYA
Dirección: San Pedro 1231 -
Pob. San Gerónimo, Puente Alto
Teléfono: (22) 8502217
Mail: cefampa@yahoo.com



ESTADÍSTICAS

EDUCACIÓN

COLEGIO CERRO NAVIA

TIPO DE ENSEÑANZA	CURSO	ALUMNOS
EDUCACIÓN BÁSICA ADULTOS	NIVEL 3 (7° - 8° BÁSICO)	21
EDUCACIÓN MEDIA ADULTOS	1 NIVEL (1° - 2° MEDIO)	109
	2 NIVEL (3° - 4° MEDIO)	155

DISTRIBUCIÓN DE ALUMNOS



COLEGIO PEÑALOLÉN ★ EXCELENCIA ACADÉMICA

TIPO DE ENSEÑANZA	CURSO	ALUMNOS
EDUCACIÓN PARVULARIA	PRE KINDER - KINDER	70
ENSEÑANZA BÁSICA	1° - 8° BÁSICO	304
EDUCACIÓN BÁSICA ADULTOS	NIVEL 3 (7° - 8° BÁSICO)	27
EDUCACIÓN MEDIA ADULTOS	1 NIVEL (1° - 2° MEDIO)	99
	2 NIVEL (3° - 4° MEDIO)	101

DISTRIBUCIÓN DE ALUMNOS

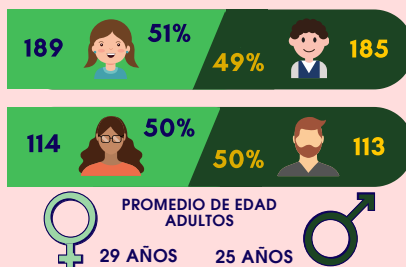

COLEGIO SAN RAMÓN ★ EXCELENCIA ACADÉMICA

TIPO DE ENSEÑANZA	CURSO	ALUMNOS
EDUCACIÓN PARVULARIA	PRE KINDER - KINDER	25
ENSEÑANZA BÁSICA	1° - 8° BÁSICO	282
EDUCACIÓN BÁSICA ADULTOS	NIVEL 3 (7° - 8° BÁSICO)	36
EDUCACIÓN MEDIA ADULTOS	1 NIVEL (1° - 2° MEDIO)	62
	2 NIVEL (3° - 4° MEDIO)	94

DISTRIBUCIÓN DE ALUMNOS

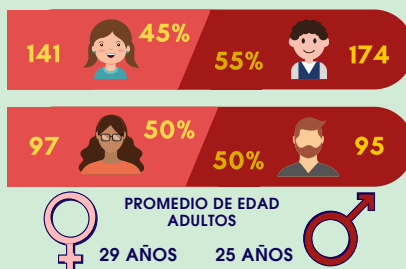

COLEGIO PUENTE ALTO

TIPO DE ENSEÑANZA	CURSO	ALUMNOS
EDUCACIÓN BÁSICA ADULTOS	NIVEL 2 (5° - 6° BÁSICO)	17
	NIVEL 3 (7° - 8° BÁSICO)	60
EDUCACIÓN MEDIA ADULTOS	1 NIVEL (1° - 2° MEDIO)	154
	2 NIVEL (3° - 4° MEDIO)	153

DISTRIBUCIÓN DE ALUMNOS



2020; UN AÑO DIFÍCIL



El año 2020 empezamos a luchar contra el Covid 19, en los meses de invierno el país vivió sus momentos más críticos por la pandemia sumado a los frentes de mal tiempo y las bajas temperaturas que empeoraron aún más las condiciones de vida de las personas.

Como lo hemos dicho, los Colegios de la Fundación están ubicados en comunas periféricas de la Región Metropolitana con tasas de pobreza y de contagio de Covid 19 muy altas; la gran mayoría de las familias de nuestra comunidad han tenido un año difícil enfrentando cesantía, hacinamiento y contagios.

Ante esta situación recurrimos a muchas personas de buena voluntad y mediante una campaña de donación logramos levantar fondos que nos permitieron armar bolsas de alimentos; destinadas a las familias más afectadas de nuestra comunidad. En total se lograron juntar fondos para entregar bolsas de alimentos a 120 familias distribuidas en las comunas de Peñalolén, Puente Alto, Cerro Navia, y San Ramón.

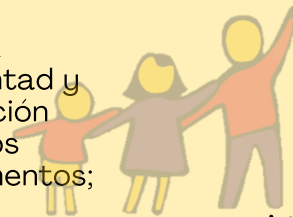

120

Familias fueron beneficiadas con bolsas de alimentos



Todo esto, si bien no es suficiente, fue un alivio anímico y de esperanza para las familias más afectadas.

Agradecemos a todas las personas que nos aportaron, y al mismo tiempo reiteramos el compromiso que tenemos como comunidad para que sigamos aportando desde las diferentes formas de ayudar que ofrece la Fundación.

*A todos quienes donaron
MUCHAS GRACIAS!*



INFORMACIÓN FINANCIERA

FUNDACIÓN PAULA JARAQUEMADA

CONSOLIDADO

BALANCE AL 31 DE DICIEMBRE DE 2020

RUT: 70.678.600-7

ACTIVOS

PESOS (\$)

ACTIVO CIRCULANTE

TOTAL ACTIVOS CIRCULANTES	\$1.409.666.271
---------------------------	-----------------

ACTIVO FIJO

TOTAL ACTIVOS FIJOS	\$118.958.768
---------------------	---------------

TOTAL ACTIVOS	\$1.528.625.039
----------------------	------------------------

PASIVOS

PASIVO CIRCULANTE

TOTAL PASIVOS CIRCULANTES	\$545.965.208
---------------------------	---------------

PATRIMONIO

TOTAL PATRIMONIO	\$931.797.658
------------------	---------------

EXCEDENTE DEL EJERCICIO	\$50.862.173
-------------------------	--------------

TOTAL PASIVOS	\$1.528.625.039
----------------------	------------------------



INFORMACIÓN FINANCIERA

FUNDACIÓN PAULA JARAQUEMADA

CONSOLIDADO

ESTADO DE RESULTADOS AL 31 DE DICIEMBRE DE 2020

RUT: 70.678.600-7

INGRESOS

PESOS (\$)

INGRESOS OPERACIONALES DIRECTOS	\$5.942.368.842
INGRESOS OPERACIONALES VARIABLES	\$9.013.157
INGRESOS NO OPERACIONALES	\$68.364.094
TOTAL INGRESOS	\$6.019.746.093

GASTOS

GASTOS DE PERSONAL	\$4.256.030.304
GASTOS OPERACIONALES	\$1.677.653.907
CORRECCIÓN MONETARIA Y DEPRECIACIÓN	\$35.199.709
EXCEDENTE DEL EJERCICIO	\$50.862.173
TOTAL GASTOS	\$6.019.746.093



AYÚDANOS



HAZTE SOCIO!

HAZ CLICK!

Ser Socio es hacer un compromiso mensual con todos los niños, niñas, adolescentes y adultos que son educados y atendidos en la Fundación.

Haz click para llenar el formulario y nos contactaremos contigo para aportar en nuestra labor.



TU APOORTE MENSUAL HACE QUE CADA DÍA MÁS NIÑOS, ADOLESCENTES Y ADULTOS TENGAN LA POSIBILIDAD DE ACCEDER A LA EDUCACION Y SER ATENDIDOS EN NUESTROS PROGRAMAS.

OTRAS FORMAS DE AYUDAR

Cualquier aporte voluntario de una persona y/o empresa será en beneficio de la educación y programa de focalización que le entregamos a los niños, niñas, jóvenes y adultos que atendemos en nuestra Fundación.

DONACIÓN

CORONAS DE CARIDAD

SALUDOS DE NACIMIENTO

SALUDOS DE MATRIMONIO

HAZ CLICK!



Fundación



Paula Jaraquemada



Av. Nueva Providencia 2250, Of. 1205, Providencia, Santiago
www.fundacionpaulajaraquemada.cl
fundacion@paulajaraquemada.tie.cl